ウェルネス × 協奏型地域社会の担い手育成「学び舎」事業

まこまる劇場

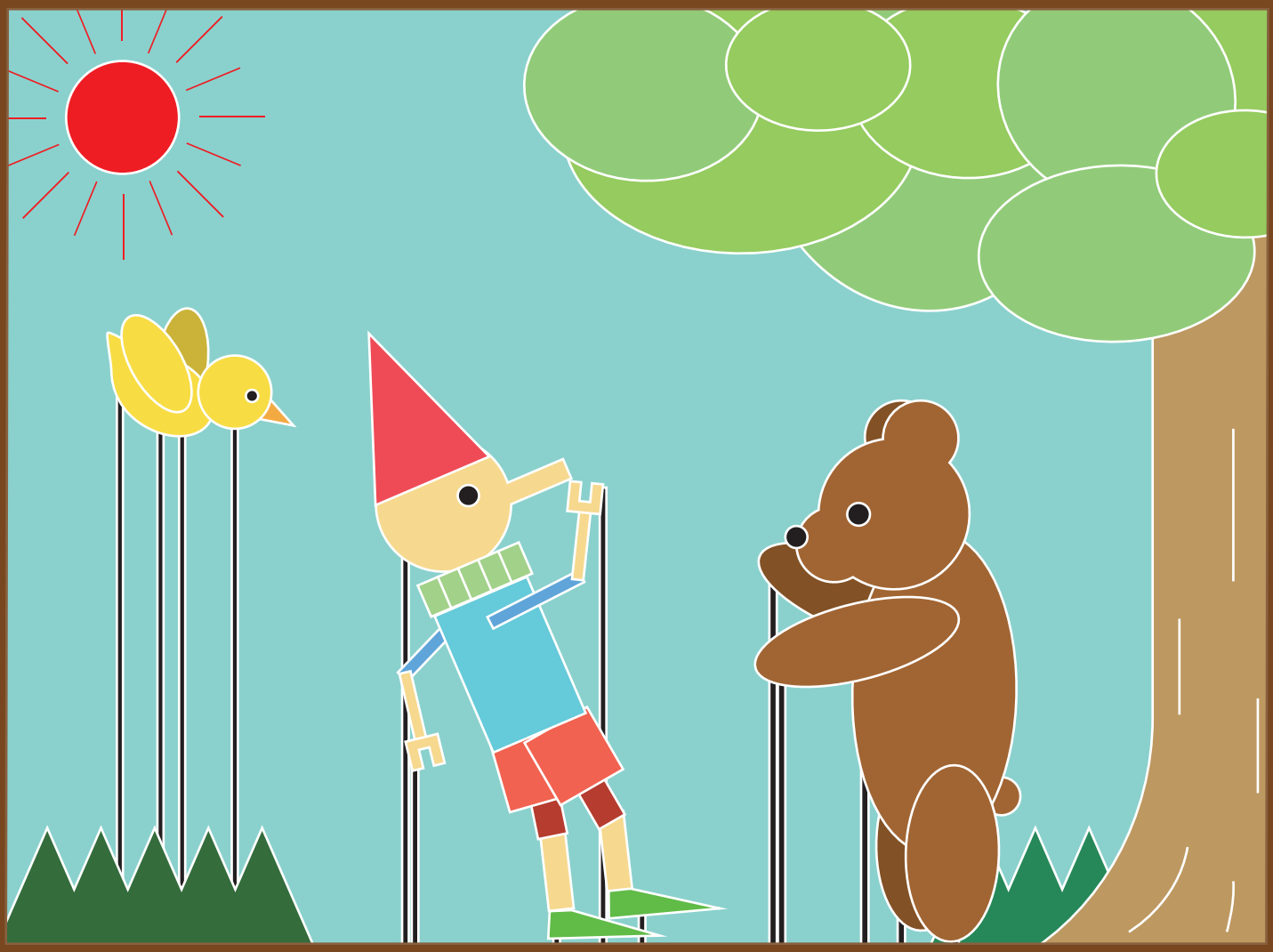

日程	8/27(日)　14:00～15:00
出演	デンコラ（札幌市立大学演劇部） & グループ俺達（友情出演）
会場	まこまる（旧真駒内緑小学校）COC まちの講堂（2階）
入場料	無料
定員	80名 ※事前申し込み不要。当日、駐車場はありません。

短いお話をいっぱい発表するよ！
子どもも大人も楽しめる！！
待ってるよ～！！！

■主催：札幌市立大学・演劇部デンコラ
■会場：まこまる　札幌市南区真駒内幸町２丁目 2-2
■問合せ先：札幌市立大学 COC 事務局　☎:011-596-　6675（10:00 ～17:00 月・日・祝日は休館）
■フライヤーデザイン：札幌市立大学デザイン学部２年 齋藤有美佳

文部科学省 地(知)の拠点

えんもく

「チョコレートフォビア」

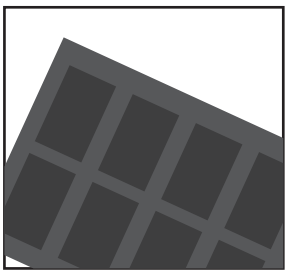

落語の
「饅頭こわい」
をベースにした
お話

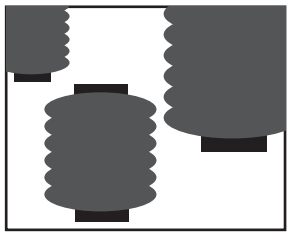

落語の
「初天神」
をベースにした
お話

「ファーストフィースト」

「忍者」

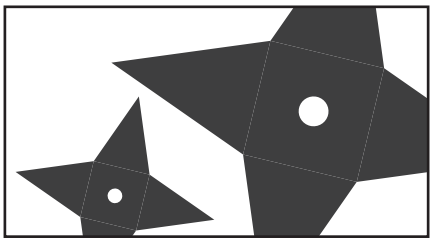

3人組忍者が
シュシュ
ってするよ

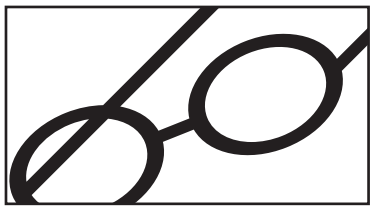

「先輩」

みんなが知ってるあの先輩
実は…

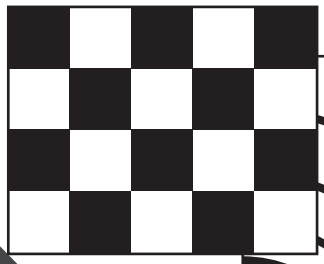

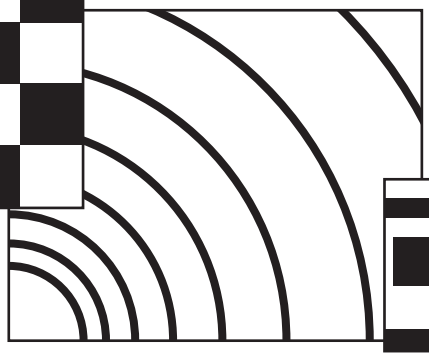

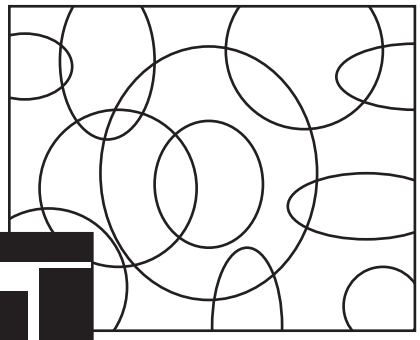

その他

あんな話や
こんな話

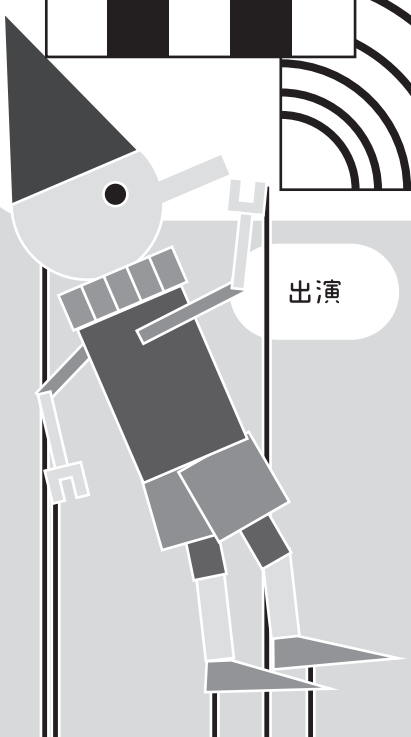

出演

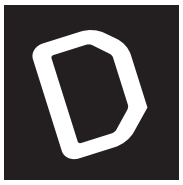

デンコラ

札幌市立大学の演劇部
みんな仲良し元気な子

おぐら　しょーき
さいとう　ゆみか
なかむら　しおり
ふるかわ　ゆきさぶろう
いいづか　るな
いずみさわ　ともみ
さとう　あみか

グループ俺達

最近結成した
謎のグループ

が
さくま
ふるかわ
やまぐち
んめん
こうき
ゆきさぶろう
りょうた